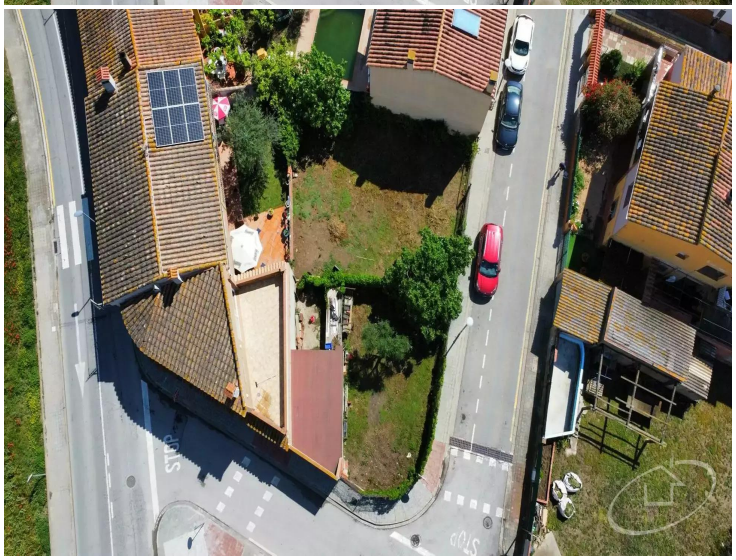

## Fantàstica parcel·la cantonera amb orientació Sud

Fantàstica parcel·la cantonera amb orientació Sud i Oest, disposa d'una superfície de 283m2 i actualment hi ha una petita edificació que és un garatge, s'admet

Fantàstica parcel·la cantonera amb orientació Sud i Oest, disposa d'una superfície de 283m2 i actualment hi ha una petita edificació que és un garatge, s'admet ús residencial unifamiliar, és a dir una casa planta baixa i pis o només a planta baixa.

| | |
|---|---|
| Operació | Venda |
| Tipus | Terreny |
| Municipi | Baix Empordà |
| Terreny | 283 $m^2$ |

169.000 €

En tràmit